

LEGENDE

COURANTS FAIBLES

SMSI, SDI

- Indicateur d'action
- Détecteur de fumée optique
- Déclencheur manuel
- Diffuseur lumineux et sonore
- Diffuseur sonore avec message préenregistré
- Flash lumineux
- Boîtier VESDA
- Tubes capillaires VESDA
- Ventouse DAS

INTERPHONIE SÉCURITÉ

- Poste interphonie sécurité esclave

ZONING

PROJET STUDIO 3D

- Lobby
- Cabines/Régies
- Circulations
- Loges
- Studio 3D
- Sanitaires et douches
- Locaux techniques

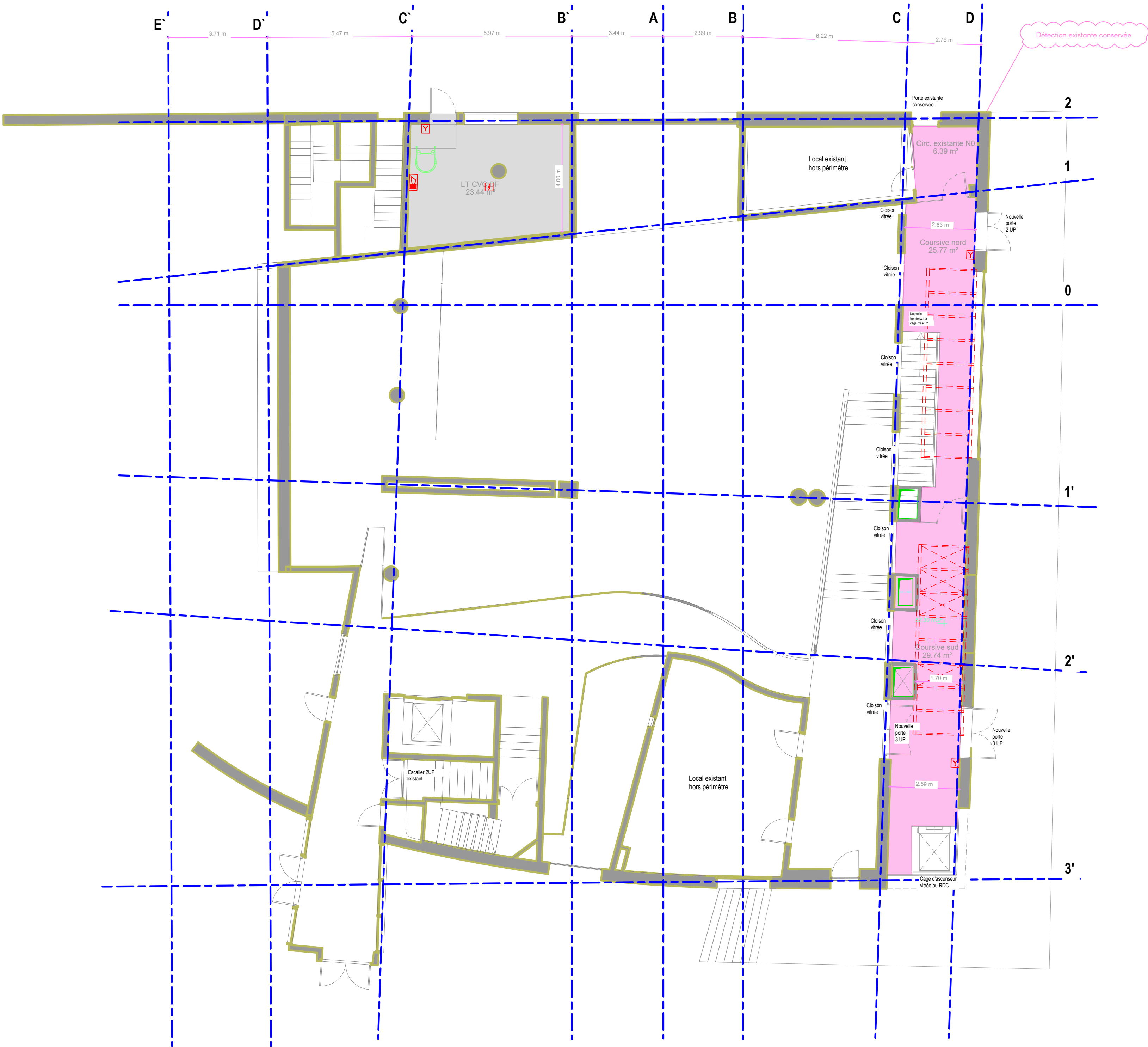

CREATION DU STUDIO 3D

CONSERVATOIRE NATIONAL SUPERIEUR DE MUSIQUE ET DE DANSE DE PARIS

|                              |                |               |            |            |
|------------------------------|----------------|---------------|------------|------------|
| NOM: PLAN D'IMPLANTATION SSI |                |               | PHASE: DCE |            |
| DE: ERTM INTERNATIONAL       | ECHELLE: 1/100 | DATE: 04/2025 | NO: 305-1  | FORMAT: A1 |

| CODE: | Phase | Emetteur | Zone | Niveau | Type | Lot | No    | Indice | Date    |
|-------|-------|----------|------|--------|------|-----|-------|--------|---------|
|       | DCE   | ERT      | D    | N0     | PLN  | ELE | 305-1 | 1      | 04/2025 |

**MAÎTRE D'OUVRAGE**

CNSMDP  
209 avenue Jean Jaurès, 75019 Paris  
tél: +33 (0) 1 40 40 46 49

**ARCHITECTE MANDATAIRE - SCENOGRAPHE**

CLE MILLET ARCHITECTES  
21b rue de Bièvre, 75014 Paris  
tél: +33 (0) 1 53 10 11 66

**ARCHITECTE ASSOCIE**

TG ARCHITECTES  
52 rue Bichat, 75010 Paris  
tél: +33 (0) 6 84 33 78 50

**BET ACOUSTIQUE**

ALTIA ACOUSTIQUE  
5 rue de Cléry, 75002 Paris  
tél: +33 (0) 1 53 00 90 65

**BET AUDIOVISUEL**

SCENARCHIE  
5 rue de Cléry, 75002 Paris  
tél: +33 (0) 1 53 00 90 65

**BET STRUCTURE**

AR-C  
11 rue René Goscinny, 75013 Paris  
tél: +33 (0) 1 53 94 64 40

**BET FLUIDES**

ERTEM INTERNATIONAL  
66-72 rue Marceau, 93100 Montreuil  
tél: +33 (0) 1 75 34 55 80

**OPC**

PROJECTIM  
ZAC de l'Orme, 9 Allée des Champs  
95270 Belloy en France  
tél: +33 (0) 1 30 29 94 03

**CONSERVATOIRE NATIONAL SUPERIEUR DE MUSIQUE ET DE DANSE DE PARIS**

**CLE MILLET** ARCHITECTES

**tg·a**

**ALTIA**

**scenarchie**  
scénographie / audiovisuel / digital

**ar-c**

**ERTEM**

**Projectim**

COMMENTAIRE:



LEGENDE

COURANTS FAIBLES

SMSI, SDI

- Indicateur d'action
- Détecteur de fumée optique
- Déclencheur manuel
- Diffuseur lumineux et sonore
- Diffuseur sonore avec message préenregistré
- Flash lumineux
- Boîtier VESDA
- Tubes capillaires VESDA
- Ventouse DAS

INTERPHONIE SÉCURITÉ

- Poste interphonie sécurité esclave

ZONING

PROJET STUDIO 3D

- Lobby
- Cabines/Régies
- Circulations
- Loges
- Studio 3D
- Sanitaires et douches
- Locaux techniques

CREATION DU STUDIO 3D

CONSERVATOIRE NATIONAL SUPERIEUR DE MUSIQUE ET DE DANSE DE PARIS

|                              |                |               |            |            |
|------------------------------|----------------|---------------|------------|------------|
| NOM: PLAN D'IMPLANTATION SSI |                |               | PHASE: DCE |            |
| DE:ERTEM INTERNATIONAL       | ECHELLE: 1/100 | DATE: 04/2025 | NO: 305-2  | FORMAT: A1 |

| CODE: | Phase | Emetteur | Zone | Niveau | Type | Lot | No    | Indice | Date    |
|-------|-------|----------|------|--------|------|-----|-------|--------|---------|
|       | DCE   | ERT      | D    | N-1    | PLN  | ELE | 305-2 | 1      | 04/2025 |

|                                     |  |                              |
|-------------------------------------|--|------------------------------|
| MAÎTRE D'OUVRAGE                    | CNSMDP<br>209 avenue Jean Jaurès, 75019 Paris<br>tél: +33 (0) 1 40 40 46 49                            | <br><br><br><br><br><br><br> |
| ARCHITECTE MANDATAIRE - SCENOGRAPHE | CLE MILLET ARCHITECTES<br>21b rue de Bièvre, 75014 Paris<br>tél: +33 (0) 1 53 10 11 66                 |                              |
| ARCHITECTE ASSOCIE                  | TG ARCHITECTES<br>52 rue Bichat, 75010 Paris<br>tél: +33 (0) 6 84 33 78 50                             |                              |
| BET ACOUSTIQUE                      | ALTIA ACOUSTIQUE<br>5 rue de Cléry, 75002 Paris<br>tél: +33 (0) 1 53 00 90 65                          |                              |
| BET AUDIOVISUEL                     | SCENARCHIE<br>5 rue de Cléry, 75002 Paris<br>tél: +33 (0) 1 53 00 90 65                                |                              |
| BET STRUCTURE                       | AR-C<br>11 rue René Goscinny, 75013 Paris<br>tél: +33 (0) 1 53 94 64 40                                |                              |
| BET FLUIDES                         | ERTEM INTERNATIONAL<br>66-72 rue Marceau, 93100 Montreuil<br>tél: +33 (0) 1 75 34 55 80                |                              |
| OPC                                 | PROJECTIM<br>ZAC de l'Orme, 9 Allée des Champs<br>95270 Belloy en France<br>tél: +33 (0) 1 30 29 94 03 |                              |

COMMENTAIRE:



## LEGENDE

## COURANTS FAIBLES

## ZONING

## SMSI, SDI

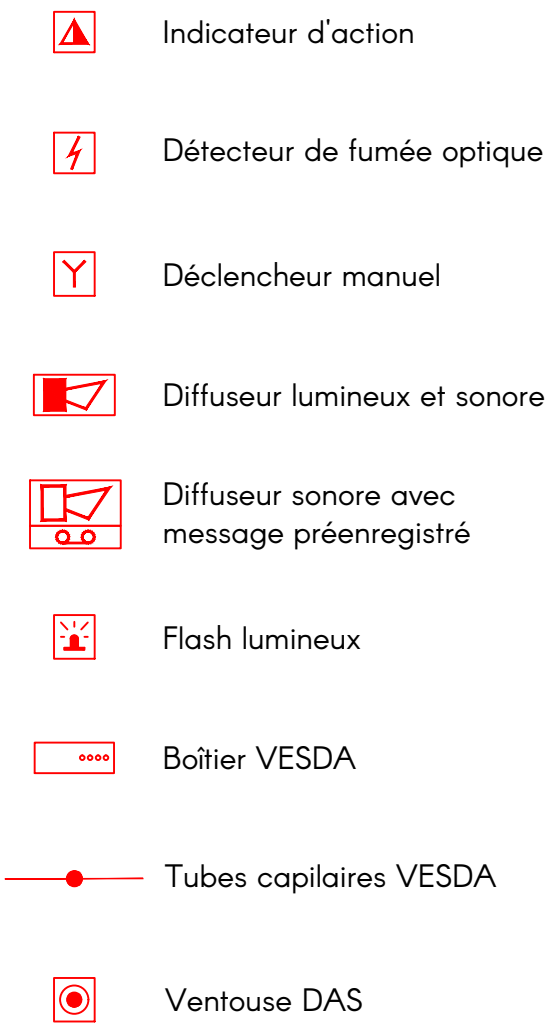

## PROJET STUDIO 3D



## INTERPHONIE SÉCURITÉ

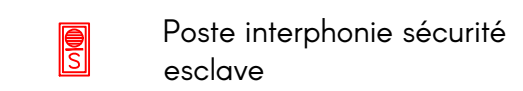

## CREATION DU STUDIO 3D

CONSERVATOIRE NATIONAL SUPERIEUR DE MUSIQUE ET DE DANSE DE PARIS

|                                 |                |               |               |            |
|---------------------------------|----------------|---------------|---------------|------------|
| NOM:<br>PLAN D'IMPLANTATION SSI |                |               | PHASE:<br>DCE |            |
| DE:ERTEM<br>INTERNATIONAL       | ECHELLE: 1/100 | DATE: 04/2025 | NO: 305-3     | FORMAT: A1 |

| CODE: | Phase | Emetteur | Zone | Niveau | Type | Lot | No    | Indice | Date    |
|-------|-------|----------|------|--------|------|-----|-------|--------|---------|
|       | DCE   | ERT      | D    | N-2 H  | PLN  | ELE | 305-3 | 1      | 04/2025 |

**MAÎTRE D'OUVRAGE** CNSMDP  
209 avenue Jean Jaurès, 75019 Paris  
tél: +33 (0) 1 40 40 46 49

**ARCHITECTE  
MANDATAIRE -  
SCENOGRAPHE**

**ARCHITECTE ASSOCIE**

**TG ARCHITECTES**  
52 rue Bichat, 75010 Paris  
tél: +33 (0) 6 84 33 78 50

**BET ACOUSTIQUE**      **ALTIA ACOUSTIQUE**  
5 rue de Cléry, 75002 Paris  
tél: +33 (0) 1 53 00 90 65

**BET AUDIOVISUEL**      **SCENARCHIE**  
5 rue de Cléry, 75002 Paris  
tél: +33 (0) 1 53 00 90 65

**BET STRUCTURE** **AR-C**  
11 rue René Goscinny, 75013 Paris  
tél: +33 (0) 1 53 94 64 40

**BET FLUIDES** **ERTEM INTERNATIONAL**  
66-72 rue Marceau, 93100 Montreuil  
tél: +33 (0) 1 75 34 55 80

**OPC** **PROJECTIM**  
ZAC de l'Orme, 9 Allée des Champs  
95270 Belloy en France  
tél: +33 (0) 1 30 29 94 03

COMMENTAIRE:

**CONSERVATOIRE  
NATIONAL SUPÉRIEUR  
DE MUSIQUE ET  
DE DANSE DE PARIS**

**CIÉ  
MILLET**  
ARCHITECTES

tg · a



scenarchie  
scénographie / audiovisuel / digital

ar-c

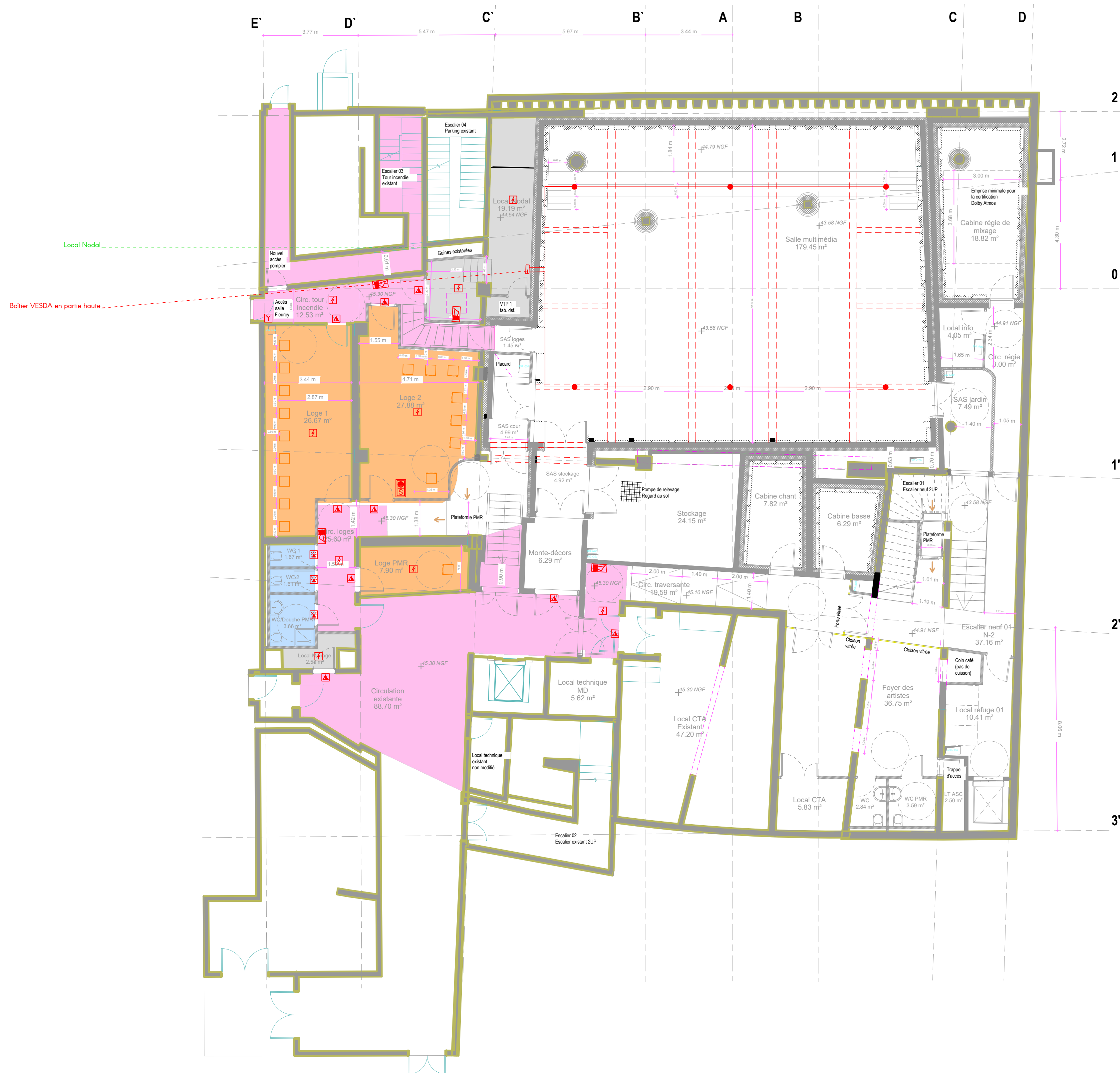



LEGENDE

COURANTS FAIBLES

SMSI, SDI

- Indicateur d'action
- Détecteur de fumée optique
- Déclencheur manuel
- Diffuseur lumineux et sonore
- Diffuseur sonore avec message préenregistré
- Flash lumineux
- Boîtier VESDA
- Tubes capillaires VESDA
- Ventouse DAS

INTERPHONIE SÉCURITÉ

- Poste interphonie sécurité esclave

ZONING

PROJET STUDIO 3D

- Lobby
- Cabines/Régies
- Circulations
- Loges
- Studio 3D
- Sanitaires et douches
- Locaux techniques



CREATION DU STUDIO 3D

CONSERVATOIRE NATIONAL SUPERIEUR DE MUSIQUE ET DE DANSE DE PARIS

|                              |                |               |           |            |  |
|------------------------------|----------------|---------------|-----------|------------|--|
| NOM: PLAN D'IMPLANTATION SSI |                |               |           | PHASE: DCE |  |
| DE:ERTEM INTERNATIONAL       | ECHELLE: 1/100 | DATE: 04/2025 | NO: 305-4 | FORMAT: A1 |  |

|       |       |          |      |        |      |     |       |        |         |
|-------|-------|----------|------|--------|------|-----|-------|--------|---------|
| CODE: | Phase | Emetteur | Zone | Niveau | Type | Lot | No    | Indice | Date    |
|       | DCE   | ERT      | D    | N-21   | PLN  | ELE | 305-4 | 1      | 04/2025 |

MAÎTRE D'OUVRAGE

CNSMDP  
209 avenue Jean Jaurès, 75019 Paris  
tél: +33 (0) 1 40 40 46 49

ARCHITECTE  
MANDATAIRE -  
SCENOGRAPHE

CLE MILLET ARCHITECTES  
21b rue de Bièvre, 75014 Paris  
tél: +33 (0) 1 53 10 11 66

ARCHITECTE  
ASSOCIE

TG ARCHITECTES  
52 rue Bichat, 75010 Paris  
tél: +33 (0) 6 84 33 78 50

BET ACOUSTIQUE

ALTIA ACOUSTIQUE  
5 rue de Cléry, 75002 Paris  
tél: +33 (0) 1 53 00 90 65

BET AUDIOVISUEL

SCENARCHIE  
5 rue de Cléry, 75002 Paris  
tél: +33 (0) 1 53 00 90 65

BET STRUCTURE

AR-C  
11 rue René Goscinny, 75013 Paris  
tél: +33 (0) 1 53 94 64 40

BET FLUIDES

ERTEM INTERNATIONAL  
66-72 rue Marceau, 93100 Montreuil  
tél: +33 (0) 1 75 34 55 80

OPC

PROJECTIM  
ZAC de l'Orme, 9 Allée des Champs  
95270 Belloy en France  
tél: +33 (0) 1 30 29 94 03

COMMENTAIRE:

CONSERVATOIRE  
NATIONAL SUPERIEUR  
DE MUSIQUE ET  
DE DANSE DE PARIS

CLE  
MILLET  
ARCHITECTES

tg.a

ALTIA

scenarchie  
scénographie / audiovisuel / digital

ar-c

ERTEM

Projectim



LEGENDE

COURANTS FAIBLES

SMIS, SDI

- Indicateur d'action
- Détecteur de fumée optique
- Déclencheur manuel
- Diffuseur lumineux et sonore
- Diffuseur sonore avec message préenregistré
- Flash lumineux
- Boîtier VESDA
- Tubes capillaires VESDA
- Ventouse DAS

INTERPHONIE SÉCURITÉ

- Poste interphonie sécurité esclave

ZONING

PROJET STUDIO 3D

- Lobby
- Cabines/Régies
- Circulations
- Loges
- Studio 3D
- Sanitaires et douches
- Locaux techniques



CREATION DU STUDIO 3D

CONSERVATOIRE NATIONAL SUPERIEUR DE MUSIQUE ET DE DANSE DE PARIS

|                              |                |               |            |            |
|------------------------------|----------------|---------------|------------|------------|
| NOM: PLAN D'IMPLANTATION SSI |                |               | PHASE: DCE |            |
| DE:ERTEM INTERNATIONAL       | ECHELLE: 1/100 | DATE: 04/2025 | NO: 305-5  | FORMAT: A1 |

| CODE: | Phase | Emetteur | Zone | Niveau | Type | Lot | No    | Indice | Date    |
|-------|-------|----------|------|--------|------|-----|-------|--------|---------|
|       | DCE   | ERT      | D    | N-2    | PLN  | ELE | 305-5 | 1      | 04/2025 |

- MAÎTRE D'OUVRAGE**  
CNSMDP  
209 avenue Jean Jaurès, 75019 Paris  
tél: +33 (0) 1 40 40 46 49
- ARCHITECTE MANDATAIRE - SCENOGRAPHE**  
CLE MILLET ARCHITECTES  
21b rue de Bièvre, 75014 Paris  
tél: +33 (0) 1 53 10 11 66
- ARCHITECTE ASSOCIE**  
TG ARCHITECTES  
52 rue Bichat, 75010 Paris  
tél: +33 (0) 6 84 33 78 50
- BET ACOUSTIQUE**  
ALTIA ACOUSTIQUE  
5 rue de Cléry, 75002 Paris  
tél: +33 (0) 1 53 00 90 65
- BET AUDIOVISUEL**  
SCENARCHIE  
5 rue de Cléry, 75002 Paris  
tél: +33 (0) 1 53 00 90 65
- BET STRUCTURE**  
AR-C  
11 rue René Goscinny, 75013 Paris  
tél: +33 (0) 1 53 94 64 40
- BET FLUIDES**  
ERTEM INTERNATIONAL  
66-72 rue Marceau, 93100 Montreuil  
tél: +33 (0) 1 75 34 55 80
- OPC**  
PROJECTIM  
ZAC de l'Orme, 9 Allée des Champs  
95270 Belloy en France  
tél: +33 (0) 1 30 29 94 03

CONSERVATOIRE NATIONAL SUPERIEUR DE MUSIQUE ET DE DANSE DE PARIS

CLE MILLET ARCHITECTES

tg.a

ALTIA

scenarchie scénographie / audiovisuel / digital

ar-c

ERTEM

Projectim

COMMENTAIRE: